СОДЕРЖАНИЕ

Раздел	Обозначение	Наименование	Стр.
	МК №10-ППТ	**Том 1. Проект планировки территории. Пояснительная записка.**	
1		Положение о размещении объектов капитального строительства федерального, регионального и местного значения.	4
2		Положение о характеристиках планируемого развития территории (плотности, параметрах застройки)	5
3		Положение о характеристиках развития систем социального и транспортного обслуживания	6
4		Положение о характеристиках инженерно-технического обеспечения	6
5		Охранные зоны и зоны с особыми условиями использования территорий.	7
6		Исходно-разрешительная документация	3
	МК №10-ППТ	**Том 1. Графическая часть**	
1		Чертеж красных линий. Чертеж границ планируемого размещения линейного объекта. М 1:1000 с.Скомово	лист 1-5
		Чертеж красных линий. Чертеж границ планируемого размещения линейного объекта. М 1:1000 с.Владычино	лист 1-3
		Чертеж красных линий. Чертеж границ планируемого размещения линейного объекта. М 1:1000 с.Глумово	лист 1-3
2		Схема конструктивных и планировочных решений. (М 1:2000) с.Скомово	лист 1
		Схема конструктивных и планировочных решений. (М 1:2000) с.Владычино	лист 1
		Схема конструктивных и планировочных решений. (М 1:2000) с.Глумово	лист 1
	МК №10-ППТ	**Том 2. Материалы по обоснованию проекта планировки территории и проекта межевания для линейного объекта. Текстовая часть.**	
		Введение	3
1		Обоснование положений по размещению линейного объекта	4
1.1		Обоснование параметров линейного объекта, планируемого к размещению	4
1.2		Обоснование размещения линейного объекта на планируемой территории	4
1.3		Обоснование размещения линейного объекта с учетом особых условий использования территорий и мероприятий по сохранению объектов культурного наследия	9
1.4		Защита территории от чрезвычайных ситуаций природного и техногенного характера, проведение мероприятий по гражданской обороне и пожарной безопасности	12
2		Параметры образуемого земельного участка	14

3		Обоснование предложений для внесения изменений и дополнений в документы территориального планирования и в Правила землепользования и застройки	14
		Приложения	15
		Обоснование определения границ зон планируемого размещения объекта	15
		Технические условия, выданные АО "Газпром газораспределение Иваново"	16
	МК №10-ППТ	**Том 2. Материалы по обоснованию проекта планировки и проекта межевания территории для линейного объекта. Графическая часть.**	
1		Схема расположения элемента планировочной структуры с.Скомово	лист 1
		Схема расположения элемента планировочной структуры с.Владычино	лист 1
		Схема расположения элемента планировочной структуры с.Глумово	лист 1
2		Схема использования территории в период подготовки проекта планировки территории М 1:5000 с.Скомово	лист 1
		Схема использования территории в период подготовки проекта планировки территории М 1:5000 с.Владычино	лист 1
		Схема использования территории в период подготовки проекта планировки территории М 1:5000 с.Глумово	лист 1
3		Схема границ зон с особыми условиями использования территорий М 1:1000 с.Скомово	лист 1-4
		Схема границ зон с особыми условиями использования территорий М 1:1000 с.Владычино	лист 1-2
		Схема границ зон с особыми условиями использования территорий М 1:1000 с.Глумово	лист 1-2
	МК №10-ПМТ	**Том 3. Проект межевания. Пояснительная записка**	
1		Общие данные	4
2		Сведения об использованных материалах	4
3		Описание предлагаемых проектных решений	4
4		Правовой статус объектов планирования	4
5		Установление публичных сервитутов	4
6		Основные показатели по проекту межевания. Выводы.	6
	МК №10-ПМТ	**Том 3. Графическая часть**	
1		Чертёж межевания территории М 1:1000 с.Скомово	лист 1-6
		Чертёж межевания территории М 1:1000 с.Владычино	лист 1-3
		Чертёж межевания территории М 1:1000 с.Глумово	лист 1-3
2		Чертеж границ планируемых элементов планировочной структуры и чертеж красных линий, утвержденных в составе проекта планировки территории. (М 1:1000) с.Скомово	лист 1-4
		Чертеж границ планируемых элементов планировочной структуры и чертеж красных линий, утвержденных в составе проекта планировки территории. (М 1:1000) с.Владычино	лист 1-2
		Чертеж границ планируемых элементов планировочной структуры и чертеж красных линий, утвержденных в составе проекта планировки территории. (М 1:1000) с.Глумово	лист 1-2

Введение

Подготовка проекта планировки территории осуществляется для установления границ территорий общего пользования, границ зон планируемого размещения объектов капитального строительства, определения характеристик и очередности планируемого развития территории.

Проект планировки территории выполнен для строительства линейного объекта: Распределительные газопроводы по с.Скомово, с.Владычино, с.Глумово Гаврилово-Посадского района Ивановской области на основании:

- Муниципального контракта №10 от 23.12.2019г.

Картографический материал выполнен в местной системе координат МСК-37, система высот – Балтийская.

Раздел 1. Положение о размещении объектов капитального строительства федерального, регионального и местного значения

Планируемый земельный участок относится к землям категории: земли населенных пунктов.

Линейный объект – проектируемый подземный газопровод низкого давления IV категории планируется разместить в жилой застройке в районе села Скомово, с.Владычино, с.Глумово Гаврилово-Посадского района Ивановской области.

Местом подключения с. Глумово является проектируемый надземный газопровод природного газа низкого давления IV категории Ø108х4.0мм (Сталь 10), на выходе из проектируемого ГРПШ, Рраб.=0,002 МПа, в районе с. Глумово Гаврилово-Посадского района Ивановской области.

Местом подключения с. Скомово является проектируемый надземный газопровод природного газа низкого давления IV категории Ø219х6.0мм (Сталь 10), на выходе из проектируемого ГРПШ, Рраб.=0,002 МПа, в районе с. Скомово Гаврилово-Посадского района Ивановской области.

Местом подключения с. Владычино является проектируемый надземный газопровод природного газа низкого давления IV категории Ø89х3.5мм (Сталь 10), на выходе из проектируемого ГРПШ, Рраб.=0,002 МПа, в районе с. Владычино Гаврилово-Посадского района Ивановской области.

Проектируемый подземный газопровод низкого давления предназначен для подачи природного газа с теплотворной способностью 7980 ккал/нм³ и удельным весом 0,67 кг/нм³.

Диаметр проектируемого газопровода низкого давления IV категории 225, 160, 110, 90, 63мм.

Проектная мощность газопровода 820,13 нм3/час от ГРС Петровский (с. Глумово - 259,43 нм3/час, с. Владычино - 120,70 нм3/час, с. Скомово - 440,00 нм3/час).

Ширина охранной зоны проектируемого газопровода составляет 4м.

Планируемая территория занимает часть кадастровых кварталов 37:03:01110, 37:03:011001, 37:03:011108.

Вид разрешенного использования образуемых земельных участков согласно классификатору видов разрешенного использования земельных участков:

Коммунальное обслуживание	Размещение объектов капитального строительства в целях обеспечения физических и юридических лиц коммунальными услугами, в частности: поставки воды, тепла, электричества, газа, предоставления услуг связи, отвода канализационных стоков, очистки и уборки объектов недвижимости	3.1

В административном отношении территория проекта планировки расположена в Осановецком (с. Владычино и с. Скомово) и Новосёлковском (с. Глумово) сельских поселениях Юрьевецкого муниципального района Ивановской области.

Объект капитального строительства (линейный объект - газопровод) будет пересекать методом бурения существующие автодороги местного значения.

Внутри планируемой территории имеются участки с различными характеристиками

функционального зонирования, таким образом, дальнейшее развитие данных участков должно вестись согласно утвержденному функциональному зонированию, принятому в соответствии с Генеральным планом Осановецкого (с. Владычино и с. Скомово) и Новосёлковского (с. Глумово) сельских поселений и Правилами землепользования и застройки данных поселений Гаврилово-Посадского района. Объекты капитального строительства федерального значения на данной территории отсутствуют. Объекты капитального строительства регионального значения на данной территории отсутствуют.

Раздел 2. Положение о характеристиках планируемого развития территории (плотности, параметрах застройки)

Границы отвода земель для строительства участка газопровода запроектированы в соответствии со следующими нормативными документами:

- Постановление правительства РФ от 20 ноября 2000г № 878 Об утверждении правил охраны газораспределительных сетей.
- СТО Газпром 2-2.3-231-2008 «Правила производства работ при капитальном ремонте линейной части магистральных газопроводов ОАО «Газпром»»;
- СП 103-34-96 «Свод правил сооружения магистральных газопроводов.
- Подготовка строительной полосы»;
- СП 104-34-96 «Свод правил сооружения магистральных газопроводов. Производство земляных работ»;
- СП 37.13330.2012 Промышленный транспорт. Актуализированная редакция СНиП 2.05.07-91* (с Изменениями N 1, 2)
- «Руководство по составлению проекта рекультивации земель, занимаемых во временное пользование для строительства автомобильных дорог и дорожных сооружений», Гипродор НИИ, 1984г.

Постановление Правительства РФ от 2 сентября 2009г. № 717 «О нормах отвода земель для размещения автомобильных дорог и (или) объектов дорожного сервиса»

При назначении размеров полосы для временного отвода учитывались:

- план газопровода, и его технические параметры;
- инженерно-геологические и топографические условия прохождения трассы, влияющие на устойчивость земляного полотна;

Площадь земельного участка ЗУ1 в с. Владычино, формируемого для строительства газопровода составляет 5326 м^2. Площадь земельного участка ЗУ1 в с. Скомово, формируемого для строительства газопровода составляет 11827 м2. Площадь земельного участка ЗУ1 в с. Глумово, формируемого для строительства газопровода составляет 8864 м2.

Образование земельных участков предполагается для строительства линейного объекта:

1. Распределительные газопроводы по с.Скомово, с.Владычино, с.Глумово Гаврилово-Посадского района Ивановской области.

Размещение проектируемого линейного объекта принято в пределах и за границами существующих красных линий, которые совпадают с границей жилой застройки.

В соответствии с Градостроительным кодексом №190-ФЗ ст. 36 ч.4 на земельные участки, предназначенные для размещения линейных объектов, действия градостроительных регламентов не распространяются.

На формирование архитектурно-планировочного решения рассматриваемой территории оказывают влияние следующие факторы:

- сложившаяся ландшафтная и пространственная структура участка;
- существующая сеть дорог;
- наличие существующих границ территории;
- наличие существующих границ земельных участков, выделенных в соответствии с кадастровым планом территории 37:03:01110, 37:03:011001, 37:03:011108.

В соответствии с Генеральным планом поселения, территория относится к землям населенных пунктов.

Схема транспортного обслуживания планируемой территории не меняется в рамках существующего генерального плана.

Данная территория самостоятельным элементом планировочной структуры не является, она входит в состав сложившихся элементов планировочной структуры Осановецкого и Новосёлковского сельских поселений Гаврилово-Посадского района Ивановской области.

Раздел 3. Положение о характеристиках развития систем социального и транспортного обслуживания

На сегодняшний день объекты социального обслуживания на рассматриваемой территории представлены существующими магазинами Осановецкого и Новосёлковского сельских поселений Гаврилово-Посадского района Ивановской области.

В связи с тем, что численность жителей не увеличится, дополнительных объектов социального обслуживания проектом не предусмотрено.

Транспортная связь проектируемой территории не имеет отношение к основным транспортным развязкам Гаврилово-Посадского района Ивановской области. Основной автотранспортной магистралью в данном районе является автодорога Скомово-Осановец. При объектах коммерческого назначения организованы служебные автостоянки за счет уширения проезжей части.

Проезд до объекта осуществляется в любое время года автомобильным транспортом по существующим автодорогам местного значения.

Раздел 4. Положение о характеристиках инженерно-технического обеспечения

Инженерно-техническое обеспечение рассматриваемой территории осуществляется за счет существующих инженерных коммуникаций: линии ЛЭП 0.4кВ, 10кВ, сети связи, проектируемый газопровод.

Для дальнейшего развития территории необходимо предусмотреть возможность развития новой газораспределительной сети в части строительства газопровода низкого давления.

Проектируемый линейный объект - сети газоснабжения предназначен для подачи природного газа к существующим потребителям.

Место присоединения: проектируемый (по ТУ № 00-000017(337) от 25.10.2019, выданным «Газпром инвестгазификация») по объекту «Газопровод межпоселковый к населенным пунктам Гаврилово-Посадского района Ивановской области (от г. Гаврилов Посад (ул. Завокзальная, ул. Подгорная) до с. Закомелье - с. Ярышево - с. Загородный - с. Новоселка с. Иваньковский - с. Бережок, д. Ярдениха с. Глумово, с. Владычино, с. Скомово» надземный газопровод низкого давления, Рраб.=0,002 МПа на выходе из ИРГ в каждом населенном пункте.

Мощность линейного объекта рассчитана исходя из максимальных часовых расходов газа со 100% охватом населения.

Раздел 5. Охранные зоны и зоны с особыми условиями использования территорий.

Зоны с особыми условиями использования территории - это охранные, санитарно-защитные зоны, зоны объектов культурного наследия (памятников истории и культуры) народов РФ, водоохранные зоны, зоны затопления, подтопления, зоны санитарной охраны источников питьевого и хозяйственно-бытового водоснабжения, зоны охраняемых объектов, иные зоны, устанавливаемые в соответствии с законодательством РФ.

На рассматриваемой территории зоны с особыми условиями использования территории установлены для следующих коммуникаций:

1. Линии ЛЭП 0,4 кВ, 10кВ.
2. Охранная зона газораспределительной сети.
3. Объекты культурного наследия (Церковь в честь Казанской иконы Божьей Матери с.Скомово)

Решением данного проекта предполагается:

1. Сохранение основных существующих элементов планировочной структуры в границах проектируемой территории.
2. Сохранение существующих объектов капитального строительства, без изменений существующих кадастровых границ земельных участков.
3. Сохранение транспортной схемы с учетом генерального плана.
4. Планирование наиболее рационального обеспечения территории инженерно техническим потенциалом в части развития газораспределительной сети.
5. Сформировать земельные участки: ЗУ1 в с. Владычино площадью 5326 м^2. ЗУ1 в с. Скомово площадью 11827 м2. ЗУ1 в с. Глумово площадью 8864 м2.

6. Определить границы сервитутов для земельных участков:

- 37:03:011108:404 (в с.Скомово)

Раздел 6. Исходно-разрешительная документация

1. Градостроительный кодекс Российской Федерации
2. Земельный кодекс Российской Федерации
3. Материалы Генерального плана Новоселковского сельского поселения Гаврилово-Посадского муниципального района Ивановской области.
4. Материалы Генерального плана Осановецкого сельского поселения Гаврилово-Посадского муниципального района Ивановской области.
5. Материалы Правил землепользования и застройки Новоселковского сельского поселения Гаврилово-Посадского муниципального района Ивановской области.
6. Материалы Правил землепользования и застройки Осановецкого сельского поселения Гаврилово-Посадского муниципального района Ивановской области.
7. СП 42.133330.2011 «Градостроительство. Планировка и застройка городских и сельских поселений. Актуализированная редакция СНиП 2.07-01-89».
8. СНиП 2-04-04-2003 Инструкция о порядке разработки, согласования, экспертизы и утверждения градостроительной документации.
9. СНиП 1.02.07-87 «Инженерные изыскания для строительства»
10. СанПин 2.2.1/1.1200-03 Санитарно-эпидемиологические правила и нормы «Санитарно-защитные зоны и санитарная классификация предприятий, сооружений и других объектов»

Для разработки документации были использованы следующие исходные данные:

- Топографическая съемка, масштаб 1:1000;
- Кадастровые планы территории на кадастровые кварталы 37:03:01110, 37:03:011001, 37:03:011108.

Чертеж красных линий, чертёж границ зон планируемого размещения линейных объектов см. на чертеже планировки территории

Условные обозначения:

- Границы территории, в отношении которой осуществляется подготовка проекта планировки
- Устанавливаемые красные линии для строительства линейного объекта (газопровода)
- Границы зон с особыми условиями использования территории, подлежащие установлению в связи с размещением линейных объектов
- Границы зон планируемого размещения линейных объектов
- 10 — Номера характерных точек границ зон планируемого размещения линейного объекта (а так же красных линий)
- Номера характерных проектируемых красных линий
- Граница земельных участков, поставленных на кадастровый учет
- Существующие объекты капитального строительства
- 2 стр — Объекты незавершенного строительства
- Линия ЛЭП 0,4 кВ
- Линия ЛЭП 10 кВ

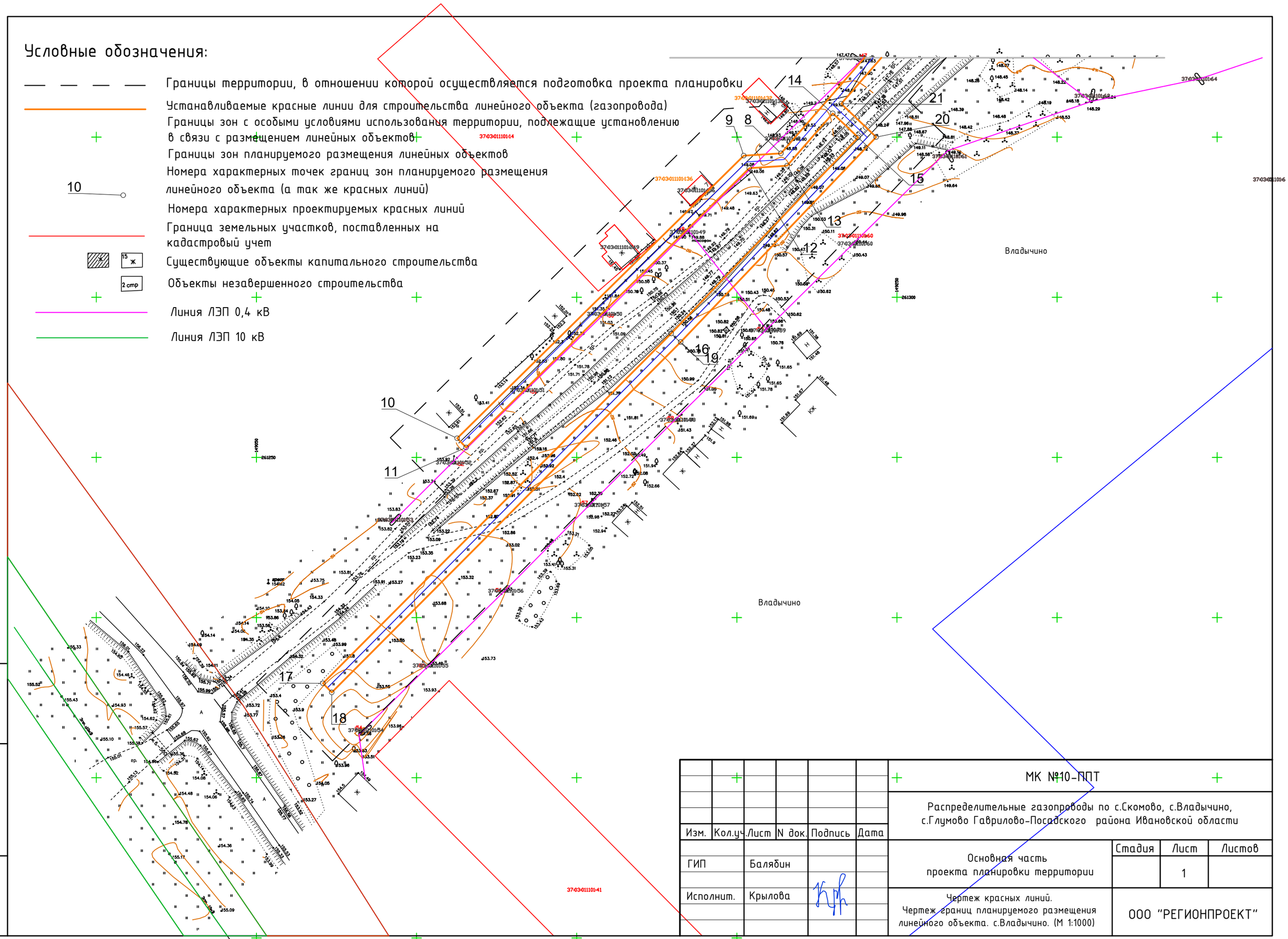

Изм.	Кол.уч.	Лист	N док.	Подпись	Дата
ГИП		Балябин			
Исполнит.		Крылова			

МК №10-ППТ

Распределительные газопроводы по с.Скомово, с.Владычино, с.Глумово Гаврилово-Посадского района Ивановской области

Основная часть проекта планировки территории	Стадия	Лист	Листов
		1	
Чертеж красных линий. Чертеж границ планируемого размещения линейного объекта. с.Владычино. (М 1:1000)	ООО "РЕГИОНПРОЕКТ"		

Взам. инв. ?

Подп. и дата

Инв. ? подл.

ГОСТ А3 (297×420)

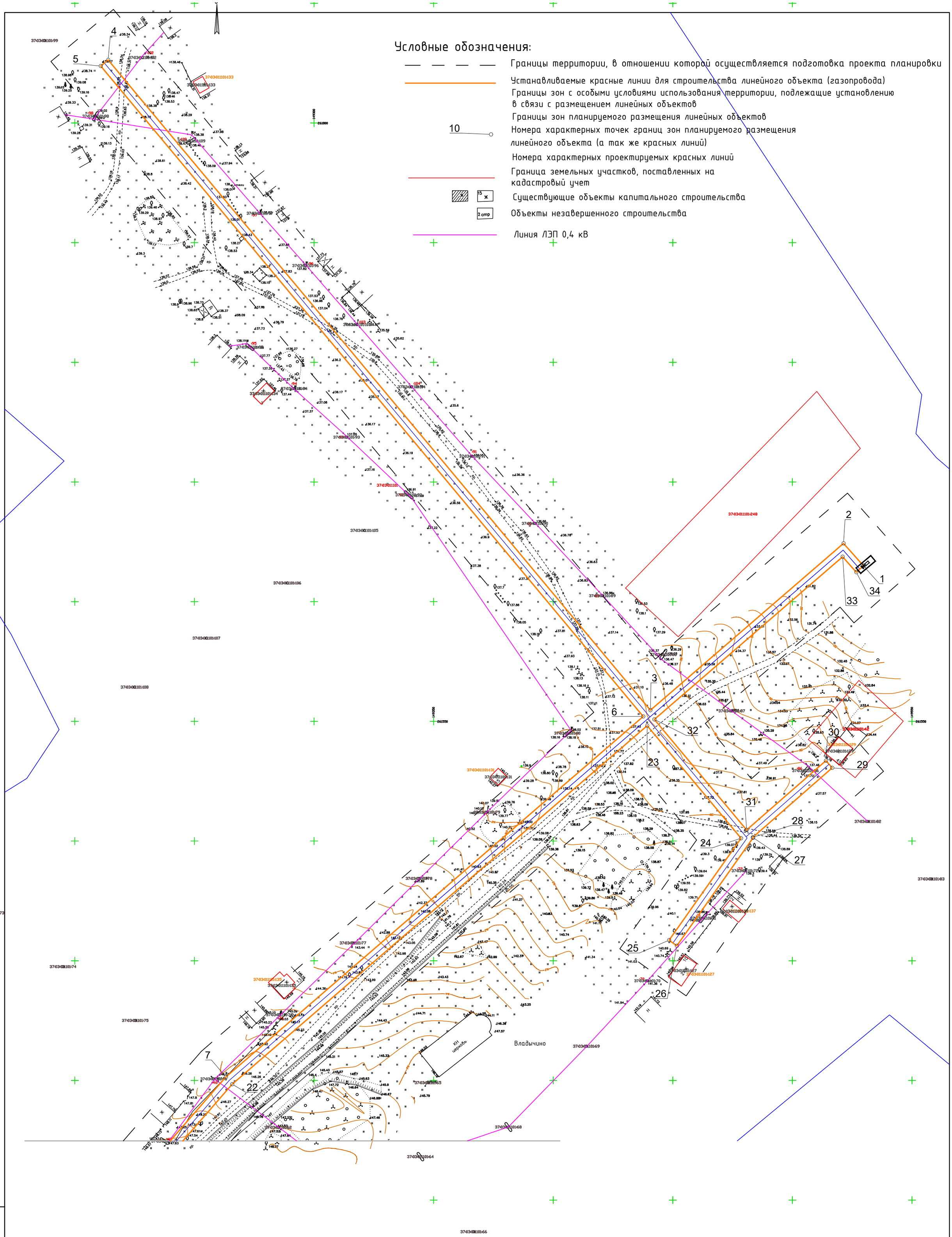

Взам. инв. ?	
Подп. и дата	
Инв. ? подл.	

Изм.	Кол.уч.	Лист	N док.	Подпись	Дата
ГИП		Балябин			
Исполнит.		Крылова			

МК №10-ППТ

Распределительные газопроводы по с.Скомово, с.Владычино, с.Глумово Гаврилово-Посадского района Ивановской области

Основная часть проекта планировки территории	Стадия	Лист	Листов
		1	

Чертеж красных линий. Чертеж границ планируемого размещения линейного объекта. с.Владычино. (М 1:1000)

ООО "РЕГИОНПРОЕКТ"

ГОСТ А2 (594х420)

№ п/п	X	Y
1	261614.99	149529.69
2	261624.35	149521.35
3	261554.69	149440.65
4	261826.36	149213.9
5	261823.8	149210.83
6	261552.06	149437.61
7	261401.45	149263.14
8	261344.92	149213.82
9	261344.19	149202.18
10	261255.95	149112.69
11	261253.09	149115.5
12	261340.29	149203.92
13	261341.04	149215.73
14	261357.39	149230
15	261349.84	149237.9
16	261288.69	149179.51
17	261179.46	149070.76
18	261176.61	149073.54
19	261286.03	149182.5
20	261349.97	149243.56
21	261360.41	149232.63
22	261398.4	149265.78
23	261548.21	149439.27
24	261501.18	149478.52
25	261458.56	149448.41
26	261456.26	149451.66
27	261501.39	149483.56
28	261501.57	149483.41
29	261530.57	149516.62
30	261533.58	149513.99
31	261504.64	149480.85
32	261550.83	149442.3
33	261618.76	149521
34	261612.34	149526.69
35	261614.99	149529.69

Взам. инв. ?

Подп. и дата

Инв. ? подл.

Изм.	Кол.уч.	Лист	N док.	Подпись	Дата
ГИП		Балябин			
Исполнит.		Крылова			

МК №10-ПМТ

Распределительные газопроводы по с.Скомово, с.Владычино, с.Глумово Гаврилово-Посадского района Ивановской области

Основная часть проекта планировки территории с. Владычино

Стадия	Лист	Листов
	3	

Перечень координат характерных точек устанавливаемых красных линий линейного объекта. с.Владычино

ООО "РЕГИОНПРОЕКТ"

ГОСТ А4 (297x210)

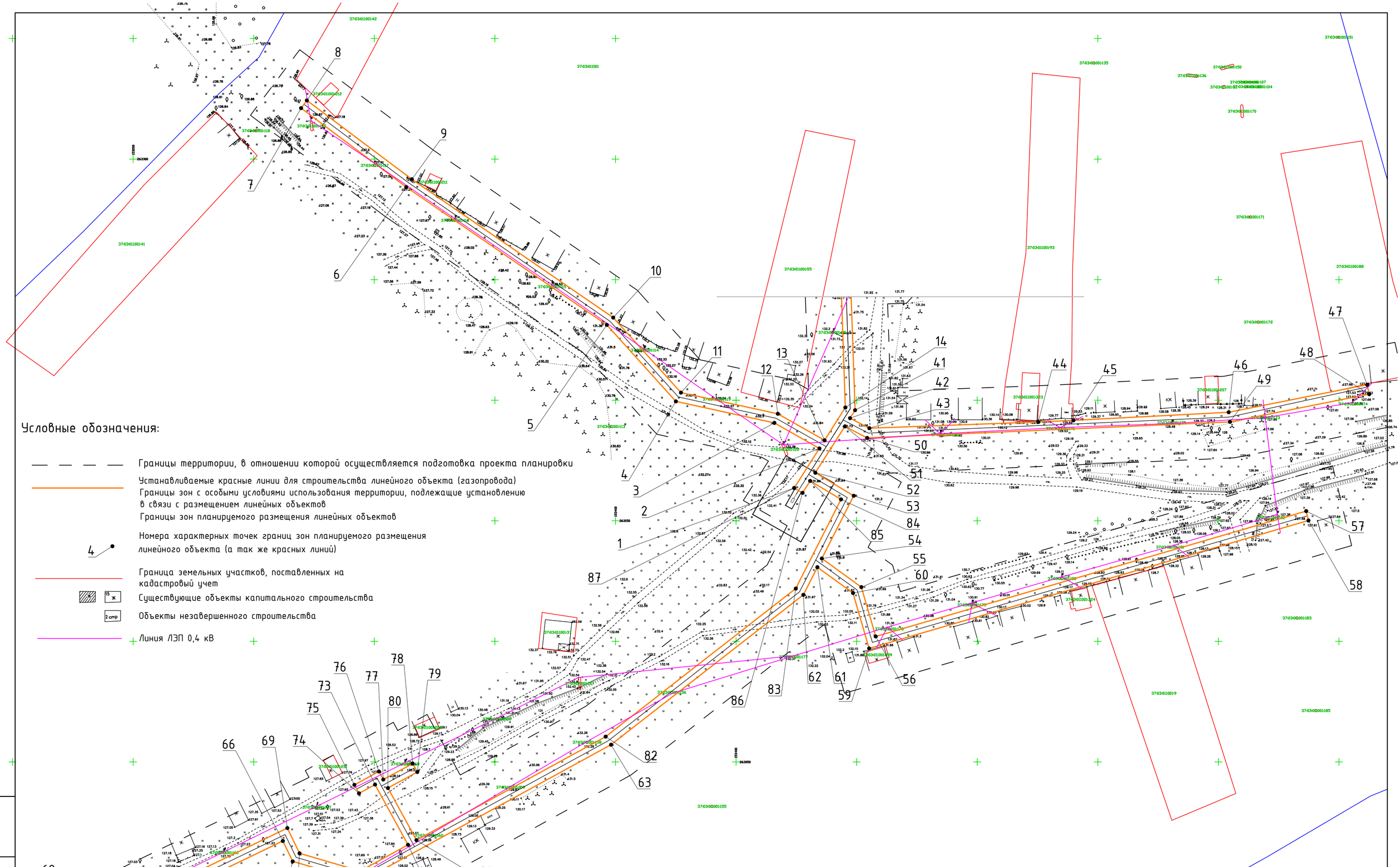

Условные обозначения:

- Границы территории, в отношении которой осуществляется подготовка проекта планировки
- Устанавливаемые красные линии для строительства линейного объекта (газопровода)
- Границы зон с особыми условиями использования территории, подлежащие установлению в связи с размещением линейных объектов
- Границы зон планируемого размещения линейных объектов
- 4 — Номера характерных точек границ зон планируемого размещения линейного объекта (а так же красных линий)
- Граница земельных участков, поставленных на кадастровый учет
- 15 — Существующие объекты капитального строительства
- 2 стр — Объекты незавершенного строительства
- Линия ЛЭП 0,4 кВ

Изм.	Кол.уч.	Лист	N док.	Подпись	Дата
ГИП		Балябин			03.20г.
Исполнит.		Крылова			03.20г.

МК №10-ППТ

Распределительные газопроводы по с.Скомово, с.Владычино, с.Глумово Гаврилово-Посадского района Ивановской области

Основная часть проекта планировки территории с. Глумово

Стадия	Лист	Листов
	1	

Чертеж красных линий. Чертеж границ планируемого размещения линейного объекта. (М 1:1000)

ООО "РЕГИОНПРОЕКТ"

Взам. инв. ? | Подп. и дата | Инв. ? подл.

ГОСТ А2 (420х594)

Условные обозначения:

- Границы территории, в отношении которой осуществляется подготовка проекта планировки
- Устанавливаемые красные линии для строительства линейного объекта (газопровода)
- Границы зон с особыми условиями использования территории, подлежащие установлению в связи с размещением линейных объектов
- Границы зон планируемого размещения линейных объектов
- 4 — Номера характерных точек границ зон планируемого размещения линейного объекта (а так же красных линий)
- Граница земельных участков, поставленных на кадастровый учет
- 15 ж — Существующие объекты капитального строительства
- 2 стр — Объекты незавершенного строительства
- Линия ЛЭП 0,4 кВ

Изм.	Кол.уч.	Лист	N док.	Подпись	Дата
ГИП		Балябин			03.20г.
Исполнит.		Крылова			03.20г.

МК №10-ППТ

Распределительные газопроводы по с.Скомово, с.Владычино, с.Глумово Гаврилово-Посадского района Ивановской области

Основная часть проекта планировки территории с. Глумово

Стадия	Лист	Листов
	2	

Чертеж красных линий. Чертеж границ планируемого размещения линейного объекта. (М 1:1000)

ООО "РЕГИОНПРОЕКТ"

Взам. инв. ?

Подп. и дата

Инв. ? подл.

ГОСТ А2 (594х420)

№ п/п	X	Y
1	263163.6	153474.11
2	263180.02	153484.58
3	263190.61	153465.9
4	263199.53	153425.06
5	263231.24	153396.42
6	263288.39	153313.26
7	263321.14	153269.65
8	263324.34	153272.05
9	263291.64	153315.59
10	263234.27	153399.07
11	263203.16	153427.17
12	263194.39	153467.35
13	263183.4	153486.74
14	263196.99	153495.33
15	263263.96	153493.04
16	263296.47	153497.02
17	263307.81	153499.36
18	263308.01	153498.38
19	263329.83	153495.9
20	263445.67	153515.22
21	263618.52	153539.71
22	263620.61	153540.12
23	263620.06	153543.97
24	263445.06	153519.18
25	263329.73	153499.94
26	263307.79	153502.43
27	263263.63	153497.03
28	263258.44	153497.2
29	263258.96	153512.16
30	263265.53	153518.3
31	263339.07	153536.2
32	263694.2	153577.92
33	263712.73	153580.24
34	263793.23	153594.38
35	263792.53	153598.32
36	263712.04	153584.18
37	263338.36	153540.14
38	263263.57	153521.94
39	263255.02	153513.96
40	263254.44	153497.34
41	263195.89	153499.37
42	263192.57	153497.27
43	263188.41	153505.27
44	263190.99	153575.35
45	263191.67	153589.92
46	263195.02	153654.29
47	263206.43	153711.71
48	263202.53	153712.56
49	263191.04	153654.81
50	263184.36	153504.38
51	263189.16	153495.16
52	263169.93	153482.89
53	263160.39	153498.8
54	263134.37	153485.58
55	263122.5	153501.96
56	263102.05	153507.92
57	263154.02	153686.42
58	263150.12	153687.36
59	263097.09	153505.2
60	263120.07	153498.51
61	263130.76	153483.74
62	263119.29	153477.91
63	263057.15	153398.16
64	263000.46	153294.58
65	263008.77	153266.18
66	263017.23	153262.09
67	262968.72	153161.61
68	262972.32	153159.87
69	263022.58	153263.95
70	263012.11	153269.01
71	263004.76	153294.11
72	263015.64	153313.99
73	263040.62	153300.32
74	263036.99	153293.67
75	263040.5	153291.75
76	263046.06	153301.91
77	263042.7	153303.74
78	263049.35	153315.92
79	263045.83	153317.83
80	263039.2	153305.66
81	263017.56	153317.5
82	263060.5	153395.96
83	263121.9	153474.75
84	263158.88	153493.54
85	263166.55	153480.74
86	263161.59	153477.58
87	263163.6	153474.11

Взам. инв. ?

Подп. и дата

Инв. ? подл.

Изм.	Кол.уч.	Лист	N док.	Подпись	Дата
ГИП		Балябин			
Исполнит.		Крылова			

МК №10-ППТ

Распределительные газопроводы по с.Скомово, с.Владычино, с.Глумово Гаврилово-Посадского района Ивановской области

Основная часть проекта планировки территории с. Глумово

Стадия	Лист	Листов
	3	

Перечень координат характерных точек устанавливаемых красных линий линейного объекта. с. Глумово.

ООО "РЕГИОНПРОЕКТ"

ГОСТ А4 (297x210)

Условные обозначения:

Границы территории, в отношении которой осуществляется подготовка проекта планировки

Устанавливаемые красные линии для строительства линейного объекта (газопровода)

Границы зон с особыми условиями использования территории, подлежащие установлению в связи с размещением линейных объектов

Границы зон планируемого размещения линейных объектов

Номера характерных точек границ зон планируемого размещения линейного объекта (а так же красных линий)

96 Номера характерных проектируемых красных линий

Граница земельных участков, поставленных на кадастровый учет

15 Ж Существующие объекты капитального строительства

2 стр Объекты незавершенного строительства

Линия ЛЭП 10 кВ

Линия ЛЭП 0,4 кВ

Взам. инв. №	
Подп. и дата	
Инв. № подл.	

Изм.	Кол.уч.	Лист	N док.	Подпись	Дата
ГИП		Балябин			03.20г.
Исполнит.		Крылова			03.20г.

МК №10-ППТ

Распределительные газопроводы по с.Скомово, с.Владычино, с.Глумово Гаврилово-Посадского района Ивановской области

Основная часть проекта планировки территории

Стадия	Лист	Листов
	1	

Чертеж красных линий. Чертеж границ планируемого размещения линейного объекта. (М 1:1000)

ООО "РЕГИОНПРОЕКТ"

ГОСТ А2 (594х420)

Условные обозначения см. л.1 Чертеж красных линий. Чертеж границ планируемого размещения линейного объекта. (М 1:1000)

Взам. инв. №	
Подп. и дата	
Инв. № подл.	

Изм.	Кол.уч.	Лист	N док.	Подпись	Дата
ГИП		Балябин			03.20г.
Исполнит.		Крылова			03.20г.

МК №10-ППТ

Распределительные газопроводы по с.Скомово, с.Владычино, с.Глумово Гаврилово-Посадского района Ивановской области

Стадия	Лист	Листов
	2	

Основная часть проекта планировки территории

Чертеж красных линий. Чертеж границ планируемого размещения линейного объекта. (М 1:1000)

ООО "РЕГИОНПРОЕКТ"

ГОСТ А3 (420х297)

Условные обозначения см. л.1 Чертеж красных линий.
Чертеж границ планируемого размещения
линейного объекта. (М 1:1000)

Взам. инв. №	
Подп. и дата	
Инв. № подл.	

Изм.	Кол.уч.	Лист	N док.	Подпись	Дата
ГИП		Балябин			03.20г.
Исполнит.		Крылова			03.20г.

МК №10-ППТ

Распределительные газопроводы по с.Скомово, с.Владычино, с.Глумово Гаврилово-Посадского района Ивановской области

Основная часть проекта планировки территории	Стадия	Лист	Листов
		3	

Чертеж красных линий.
Чертеж границ планируемого размещения линейного объекта. (М 1:1000)

ООО "РЕГИОНПРОЕКТ"

ГОСТ А3 (420х297)

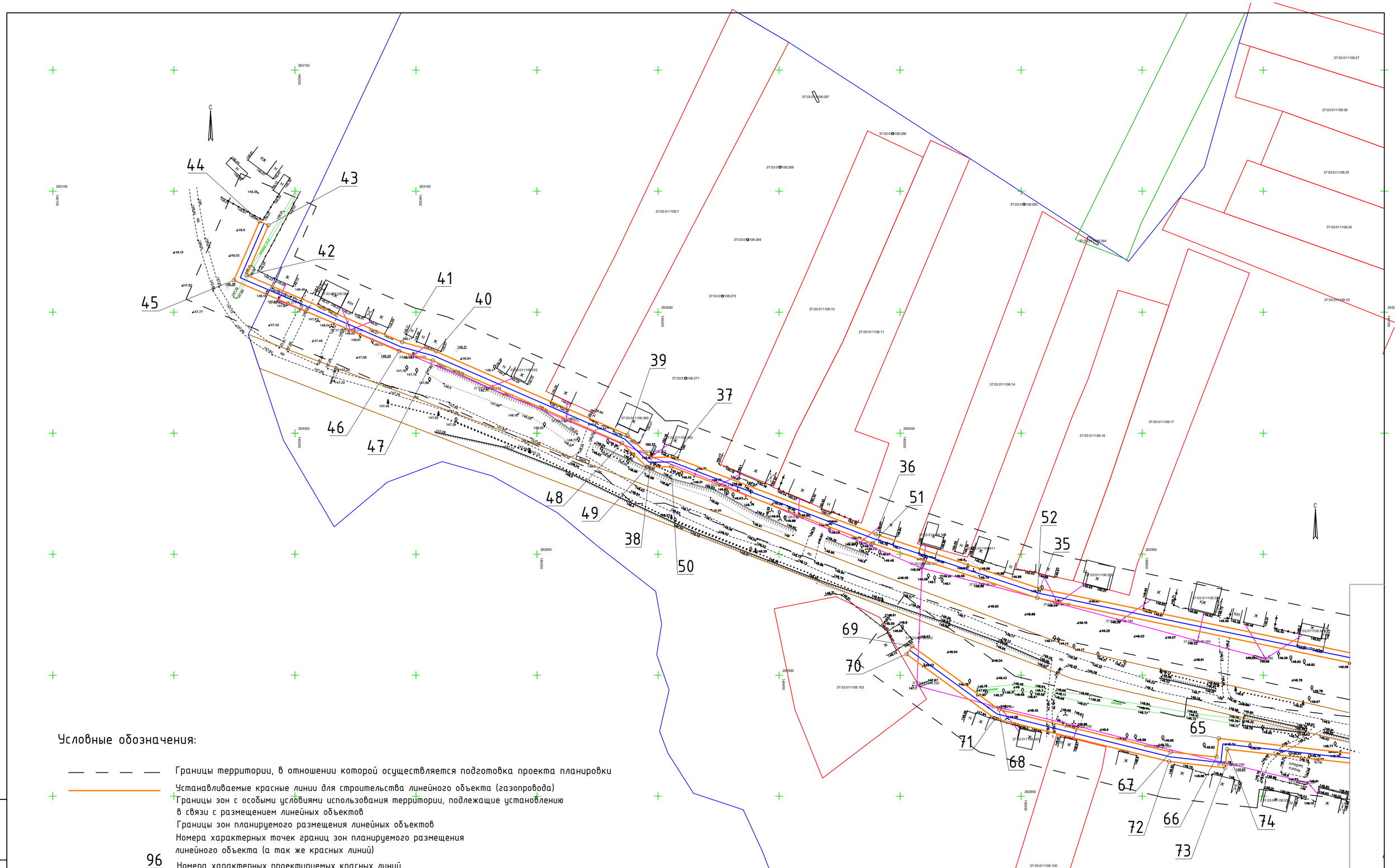

Условные обозначения:

- Границы территории, в отношении которой осуществляется подготовка проекта планировки
- Устанавливаемые красные линии для строительства линейного объекта (газопровода)
- Границы зон с особыми условиями использования территории, подлежащие установлению в связи с размещением линейных объектов
- Границы зон планируемого размещения линейных объектов
- Номера характерных точек границ зон планируемого размещения линейного объекта (а так же красных линий)
- 96 Номера характерных проектируемых красных линий
- Граница земельных участков, поставленных на кадастровый учет
- 15 ж Существующие объекты капитального строительства
- 2 стр Объекты незавершенного строительства
- Линия ЛЭП 10 кВ
- Линия ЛЭП 0,4 кВ

Взам. инв. №	Подп. и дата	Инв. № подл.

Изм.	Кол.уч.	Лист	N док.	Подпись	Дата
ГИП		Балябин			03.20г.
Исполнит.		Крылова			03.20г.

МК №10-ППТ

Распределительные газопроводы по с.Скомово, с.Владычино, с.Глумово Гаврилово-Посадского района Ивановской области

Стадия	Лист	Листов
	4	

Основная часть проекта планировки территории

Чертеж красных линий. Чертеж границ планируемого размещения линейного объекта. (М 1:1000)

ООО "РЕГИОНПРОЕКТ"

ГОСТ А2 (420х594)

№ п/п	X	Y
1	262863.77	147050.43
2	262830.93	147042.22
3	262824.53	147036
4	262823.25	147035.68
5	262848.42	146935.13
6	262844.88	146929.22
7	262848.74	146913.81
8	262827.23	146908.46
9	262834.49	146879.28
10	262856.03	146884.67
11	262865.8	146845.64
12	262871.14	146842.44
13	262901.05	146722.95
14	262937.19	146731.99
15	263252.5	146857.32
16	263253.98	146853.6
17	263040.12	146768.59
18	263045.28	146755.62
19	263073.69	146766.89
20	263240.12	146833.05
21	263251.16	146840.11
22	263278.24	146849.69
23	263279.57	146845.94
24	263252.93	146836.49
25	263241.95	146829.47
26	263234.61	146826.55
27	263234.55	146826.73
28	263066.79	146759.86
29	263046.93	146752.69
30	263042.79	146751.06
31	263036.4	146767.12
32	262938.42	146728.18
33	262902	146719.08
34	262904.25	146710.08
35	262935.79	146557.72
36	262958.21	146489.97
37	262990.14	146406.16
38	262989.97	146397.11
39	262999.28	146387.37
40	263033.76	146308.28
41	263037.63	146294.32
42	263065.26	146230.08
43	263085.91	146239.08
44	263087.51	146235.42
45	263063.17	146224.81
46	263033.85	146292.99
47	263029.98	146306.94
48	262995.9	146385.12
49	262985.94	146395.54
50	262986.13	146405.46
51	262954.44	146488.63
52	262931.92	146556.68
53	262900.35	146709.19
54	262867.66	146839.86
55	262862.32	146843.06
56	262853.12	146879.82
57	262835.46	146875.4
58	262839.39	146859.58
59	262817.97	146854.22
60	262826.84	146818.77
61	262822.45	146811.44
62	262839.58	146742.99
63	262856.52	146747.23
64	262864.39	146715.76
65	262873.85	146631.58
66	262866.15	146630.72
67	262868.28	146611.8
68	262885.82	146540.9
69	262911.96	146504.99
70	262908.73	146502.64
71	262882.12	146539.18
72	262864.33	146611.09
73	262861.73	146634.25
74	262869.43	146635.11
75	262860.44	146715.05
76	262853.61	146742.38
77	262836.67	146738.14
78	262818.17	146812.08
79	262822.56	146819.4
80	262813.12	146857.13
81	262834.54	146862.52
82	262822.39	146911.37
83	262843.89	146916.72
84	262840.6	146929.86
85	262844.14	146935.76
86	262819.37	147034.71
87	262800.14	147029.9
88	262794.1	147019.83
89	262716.88	147000.5
90	262713.16	146994.3
91	262650.23	146977.42
92	262580.71	146948.77
93	262590.43	146924.96
94	262597.6	146876.41
95	262591.94	146875.59
96	262598.81	146828.25
97	262575.61	146682.51
98	262554.38	146657.93
99	262555.31	146645.57
100	262551.32	146645.27
101	262550.27	146659.29
102	262571.85	146684.26
103	262594.77	146828.27
104	262587.35	146879.07
105	262593.06	146879.78
106	262586.54	146923.9
107	262575.53	146950.96
108	262554.53	146972.43
109	262455.04	146947.5
110	262454.04	146951.28
111	262555.76	146976.88
112	262579.52	146952.61
113	262648.95	146981.22
114	262710.56	146997.74
115	262714.3	147003.98
116	262791.52	147023.3
117	262797.37	147033.05
118	262822	147039.13
119	262828.92	147045.83
120	262862.56	147054.25
121	262857.26	147075.43
122	262884.11	147082.14
123	262867.78	147147.3
124	262871.66	147148.28
125	262892.53	147065
126	262913.01	147070.13
127	263132.43	147154.21
128	263133.87	147150.48
129	262953.8	147081.44
130	262957.33	147072.17
131	263126.41	147137
132	263127.68	147133.14
133	262955.03	147067.01
134	262950.05	147080
135	262914.21	147066.31
136	262889.62	147060.15
137	262885.08	147078.26
138	262862.11	147072.52
139	262867.32	147051.73
140	262863.77	147050.43

Взам. инв. №

Подп. и дата

Инв. № подп.

Изм.	Кол.уч.	Лист	N док.	Подпись	Дата
ГИП		Балябин			03.20г.
Исполнит.		Крылова			03.20г.

МК №10-ППТ

Распределительные газопроводы по с.Скомово, с.Владычино, с.Глумово Гаврилово-Посадского района Ивановской области

Основная часть проекта планировки территории

Стадия	Лист	Листов
	5	

Перечень координат характерных точек устанавливаемых красных линий линейного объекта.

ООО "РЕГИОНПРОЕКТ"

ГОСТ А3 (297х420)